

A Mulher e o Cancro da Mama

Do Rastreio Personalizado ao Diagnóstico Precoce

Hospital CUF Coimbra

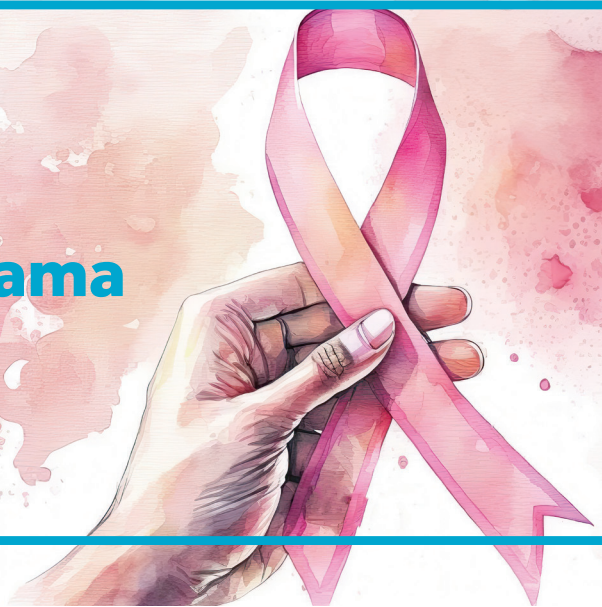

8 de março 2024 | Hotel Coimbra Aeminium

COMISSÃO ORGANIZADORA

Unidade da Mama do Hospital CUF Coimbra

Maria Helena Gervásio
Amélia Ferreira Estevão

COMISSÃO CIENTÍFICA

Amélia Estevão (Hospital CUF Coimbra)

António Chieira (Hospital CUF Coimbra)

Bráulio Gomes (Hospital CUF Coimbra)

Carlos Fardilha (Instituto CUF Porto)

Carlos Oliveira (Hospital CUF Coimbra e Clínica CUF S. João da Madeira)

Carlos Vila Nova (Hospital CUF Coimbra)

Cristina Ferreira (Hospital CUF Coimbra)

Daniel Pereira Silva (Hospital CUF Coimbra)

Débora Monteiro (Centro Saúde de S. Martinho do Bispo)

Eduardo Francisco (Centro Saúde de S. Martinho do Bispo)

Fátima Franco (Hospital CUF Coimbra)

Francisco Cortez Vaz (Unidade da Mama, Hospital CUF Viseu)

Gabriela Sousa (Unidade de Cancro da Pele - Hospital CUF Coimbra)

Gustavo Capelão (Clínica CUF Leiria)

Inês Rosendo (Hospital CUF Coimbra)

Joaquim Sá (Hospital CUF Coimbra)

José Carlos Marques (Clínica CUF Almada; Hospital CUF Descobertas e Hospital CUF Tejo)

Joana Lemos (Hospital CUF Viseu)

Lúis Ferreira (Hospital CUF Viseu)

Maria Helena Gervásio (Hospital CUF Coimbra)

Maria João Leitão (Hospital CUF Viseu)

Nuno Bonito (Hospital CUF Viseu e Hospital CUF Coimbra)

Paula Borralho (Hospital CUF Descobertas)

Pedro Madeira (Hospital CUF Coimbra)

Rui Nogueira (Centro de Saúde Norton de Matos)

Teresa Bombas (Hospital CUF Coimbra)

Vítor Rodrigues (Liga Contra o Cancro - Região Centro)

VALOR DA INSCRIÇÃO

Colaboradores CUF: **Gratuito**
(inscrição obrigatória)

Profissionais externos: **25€**

INSCRIÇÕES AQUI



08h30 Abertura do secretariado

09h00 **Sessão de abertura**

09h30 **Rastreio do cancro da mama**

Moderadores: José Carlos Marques (Radiologia) | Rui Nogueira (Medicina Geral e Familiar)

Daniel Pereira Silva (Ginecologia Oncológica)

Rastreio populacional

Vítor Rodrigues (Presidente, Liga Contra o Cancro da Região Centro)

Rastreio personalizado do cancro da mama

Amélia Estevão (Radiologia) | Joaquim Sá (Genética Médica)

10h30 **Papel da MGF e da Medicina Interna no diagnóstico precoce do cancro da mama**

Moderadores: António Chieira (Medicina Geral e Familiar) | Maria Helena Gervásio (Oncologia)

Palestrantes: Inês Rosendo (Medicina Geral e Familiar) | Joana Lemos (Medicina Interna)

Débora Monteiro (Medicina Geral e Familiar) | Eduardo Francisco (Medicina Geral e Familiar)

11h00 Coffee break

11h30 **Diagnóstico do cancro da mama**

Moderadores: Teresa Bombas (Ginecologia) | Carlos Vila Nova (Cirurgia Geral)

Mamografia e ecografia mamária

Paula Gomes (Radiologia)

RM mamária

Cristina Ferreira (Radiologia)

Intervenção mamária (Ecografia/Esteriotaxia/RM)

Amélia Estevão (Radiologia)

Medicina de precisão

Gabriela Sousa (Oncologia)

12h30 Almoço

A Mulher e o Cancro da Mama

Do Rastreio Personalizado ao Diagnóstico Precoce

Hospital CUF Coimbra

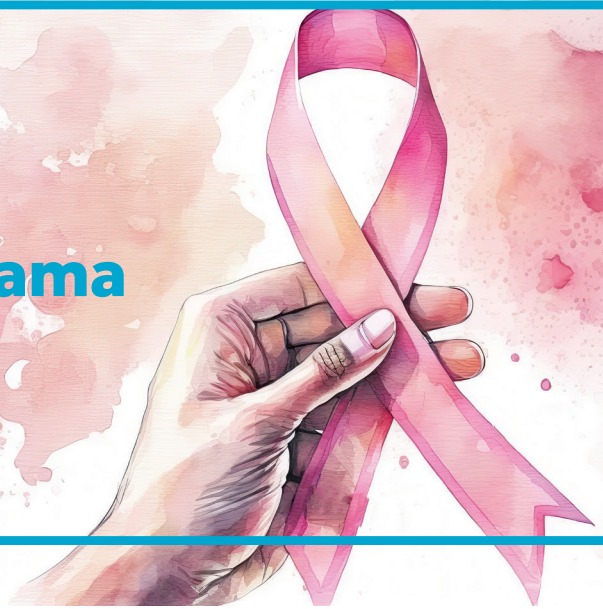

14h00 **Inovação no diagnóstico e tratamento do cancro da mama**

Moderadores: **Lúis Ferreira** (Radiologia) | **Carlos Oliveira** (Radiologia) | **Gabriela Sousa** (Oncologia)

Inteligência artificial no diagnóstico do cancro da mama

João Abrantes

Inteligência artificial - Atualidades

Joana Ferreira (Siemens)

Crioablação

Ricardo Teixeira | Luís Ferreira

15h00 **Complicações do tratamento**

Moderadores: **Nuno Bonito** (Oncologia) | **Carlos Fardilha** (Radioncologia) | **Daniel Pereira Silva** (Ginecologia)

Toxicidade cardíaca

Fátima Franco (Cardiologia)

Toxicidade Inibidores da Ciclina (CDK 4/6)

Pedro Madeira (Oncologia)

Toxicidade Imunoterapia

Bráulio Gomes (Medicina Interna)

16h00 **Reunião multidisciplinar - Casos clínicos**

Moderadores: **Maria Helena Gervásio** (Oncologia) | **Francisco Cortez Vaz** (Ginecologia-Obstetrícia) | **Gustavo Capelão** (Cirurgia Geral) | **José Carlos Marques** (Radiologia)

Cirurgia

Carlos Vila Nova (Cirurgia Geral)

Anatomia patológica

Paula Borralho (Anatomia Patológica)

Oncologia

Maria João Leitão (Oncologia)

Radioterapia

Carlos Fardilha (Radioncologia)

17h00 Encerramento